

Configuration d'un compte e-mail Websud sous Outlook Express

Ces quelques étapes vous permettront de configurer votre messagerie afin d'accéder aux comptes e-mail déclarés chez WebSud. Veuillez noter que pour effectuer cette configuration, vous aurez besoin de la fiche technique nommée "Configuration des comptes e-mail" que le technicien de Gruyère-Energie SA vous a remise lors de l'installation d'Internet. Si vous ne possédez pas ou plus cette fiche technique, veuillez contacter Gruyère-Energie SA au numéro suivant : 026 919 23 23.

Etape 1 :

- Cliquer sur "démarrer" en bas à gauche de votre écran.

- Cliquez ensuite sur "Tous les programmes".
- Choisissez "Outlook Express".

Etape 2 :

- Si vous désirez configurer un nouveau compte de messagerie (première utilisation d'Outlook Express), passez directement à l'étape 4.
- Si vous désirez modifier un compte existant, passez directement à l'étape 9.
- Si vous désirez configurer un nouveau compte suivez les étapes à partir d'ici.
- Cliquez sur “Outils” puis sur “Comptes...”.

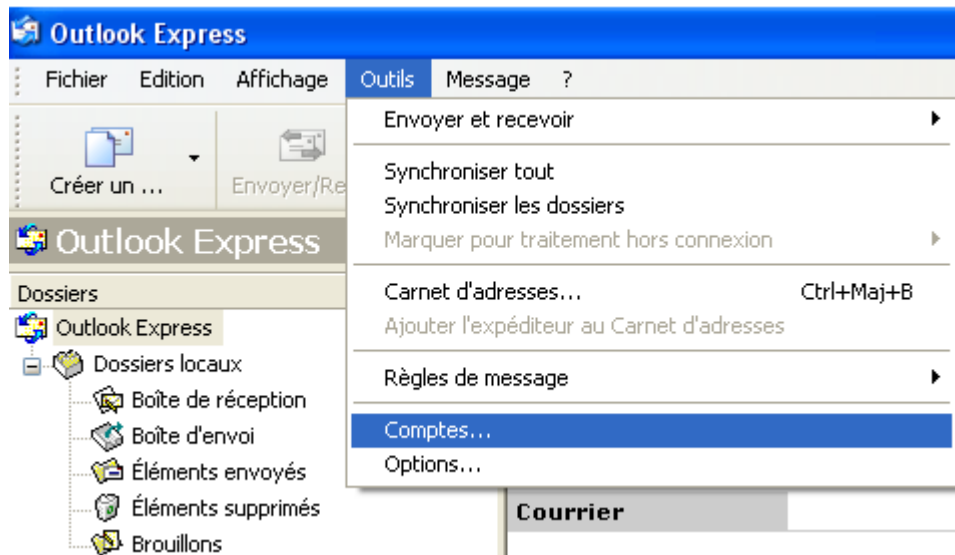

Etape 3 :

- Cliquez sur “Courrier”.
- Cliquez sur “Ajouter” puis sur “Courrier...”.

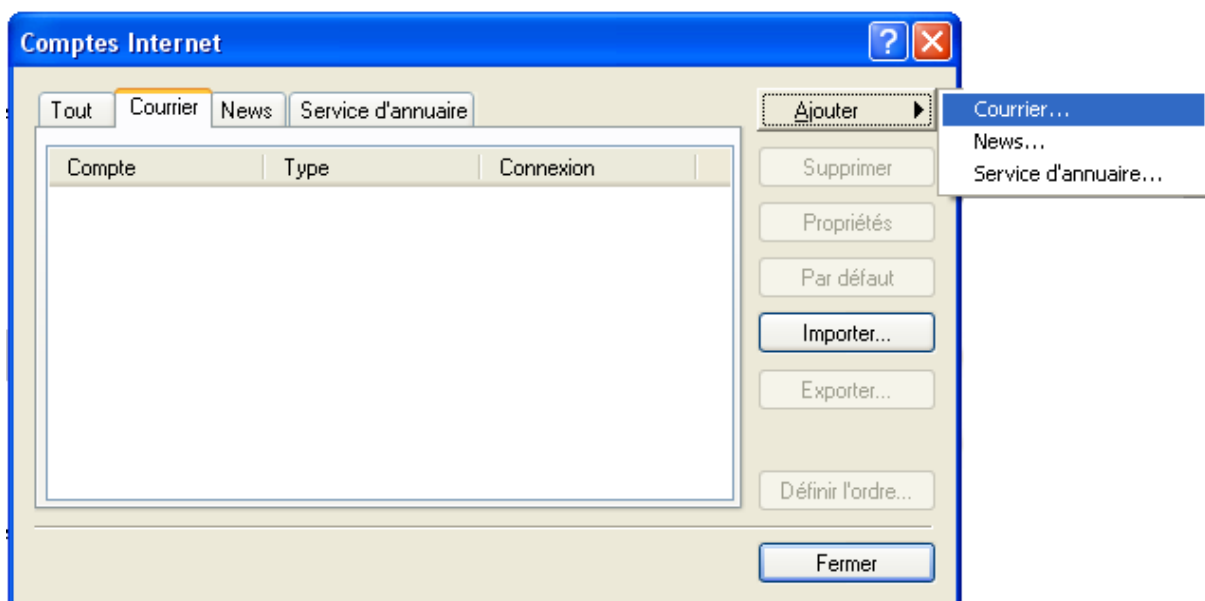

Etape 4:

- Dans le champ “**Nom complet**”, inscrivez votre prénom et votre nom avec les majuscules et les accents s’il y en a.
- Cliquez sur “**Suivant**”.

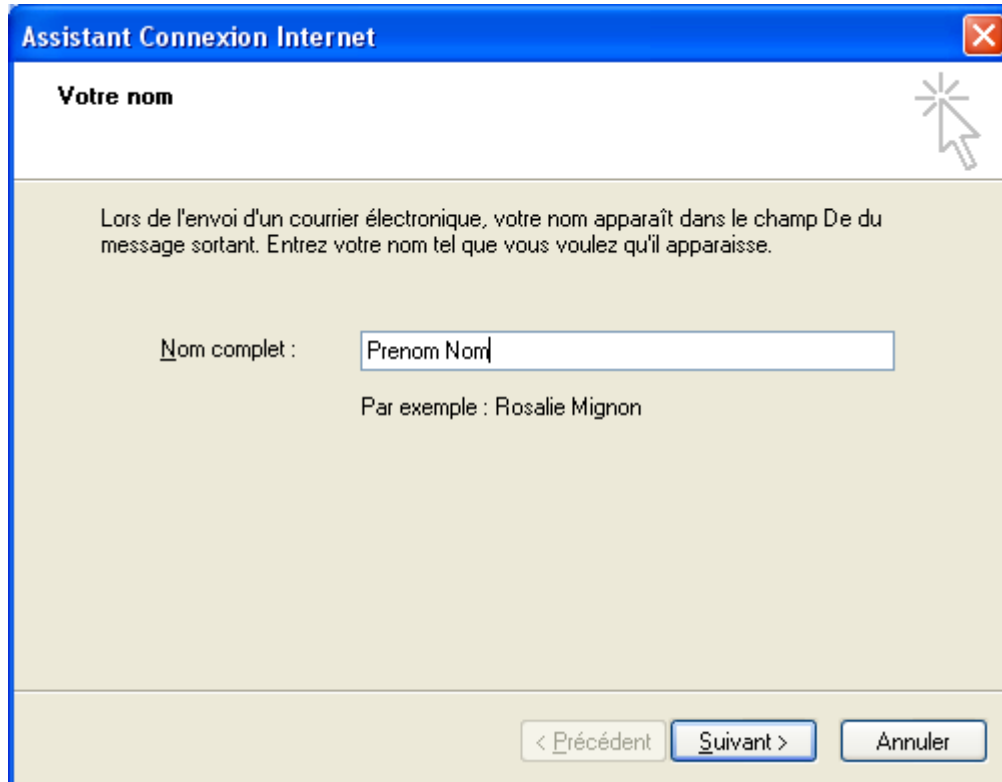

Etape 5 :

- Dans le champ “**Adresse de messagerie**”, inscrivez votre adresse e-mail.
- Cliquez sur “**Suivant**”.

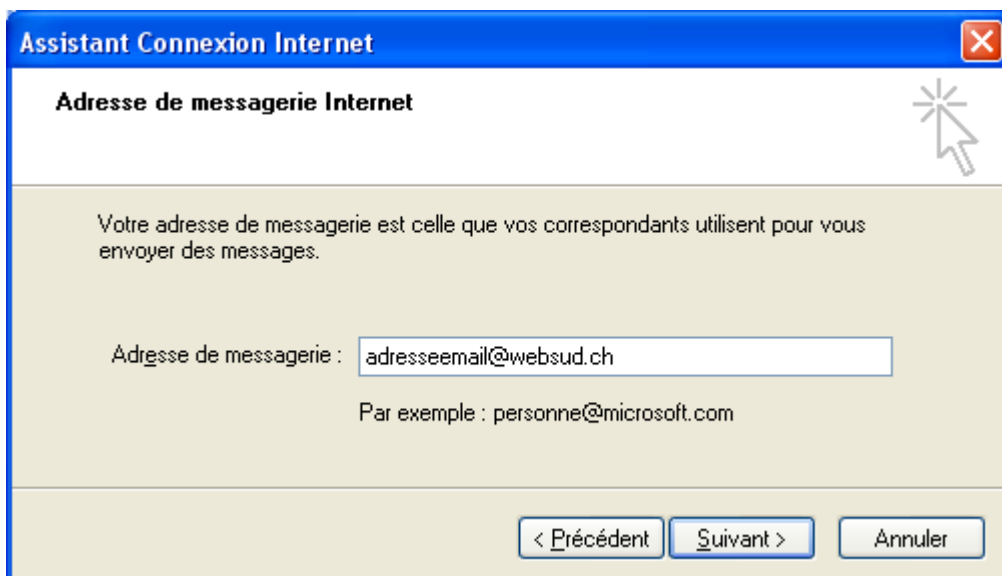

Etape 6 :

- Dans le champ “**Mon serveur de messagerie pour courrier entrant est un serveur**”, sélectionnez “**POP3**”.
- Dans le champ “**Serveur de messagerie pour courrier entrant**”, inscrivez “**in.websud.ch**”.
- Dans le champ “**Serveur de messagerie pour courrier sortant**”, inscrivez “**out.websud.ch**”.
- Cliquez sur “**Suivant**”.

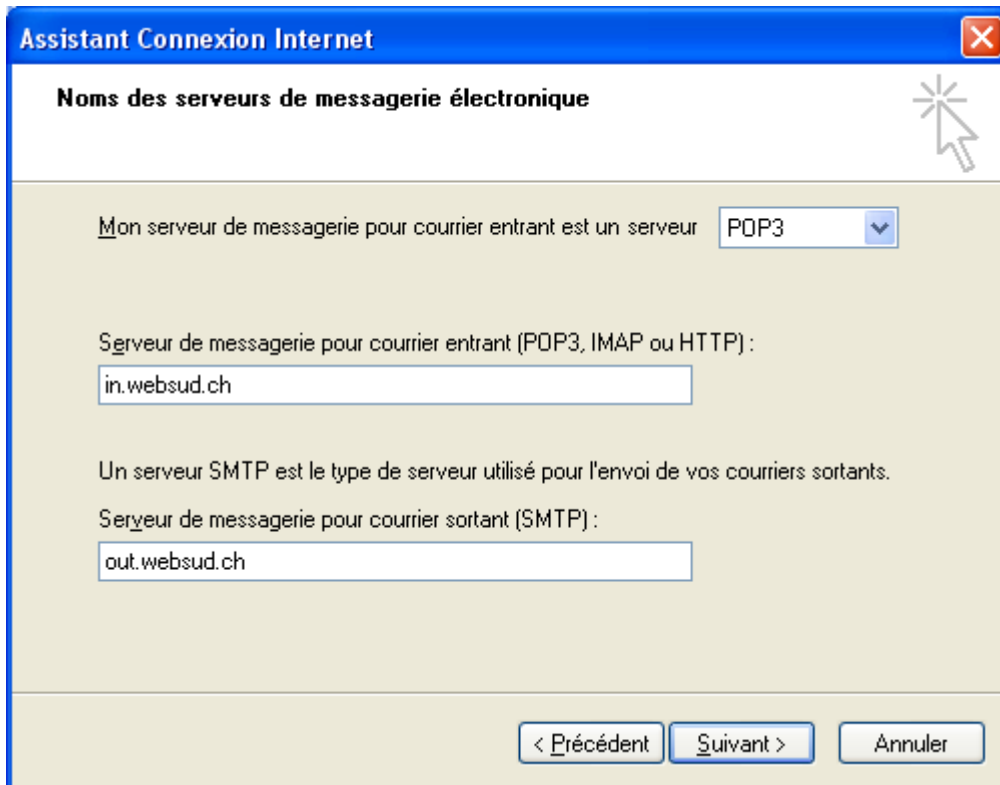

Assistant Connexion Internet

Noms des serveurs de messagerie électronique

Mon serveur de messagerie pour courrier entrant est un serveur

Serveur de messagerie pour courrier entrant (POP3, IMAP ou HTTP) :

Un serveur SMTP est le type de serveur utilisé pour l'envoi de vos courriers sortants.

Serveur de messagerie pour courrier sortant (SMTP) :

< Précédent Suivant > Annuler

Etape 7 :

- Dans le champ “**Nom du compte :**”, inscrivez votre adresse e-mail.
- Dans le champ “**Mot de passe :**”, inscrivez votre mot de passe.
- Cochez la case “**Mémorisez le mot de passe**”.
- Ne cochez pas la case “**Se connecter en utilisant l’authentication par mot de passe sécurisé**”.
- Cliquez sur “**Suivant**”.

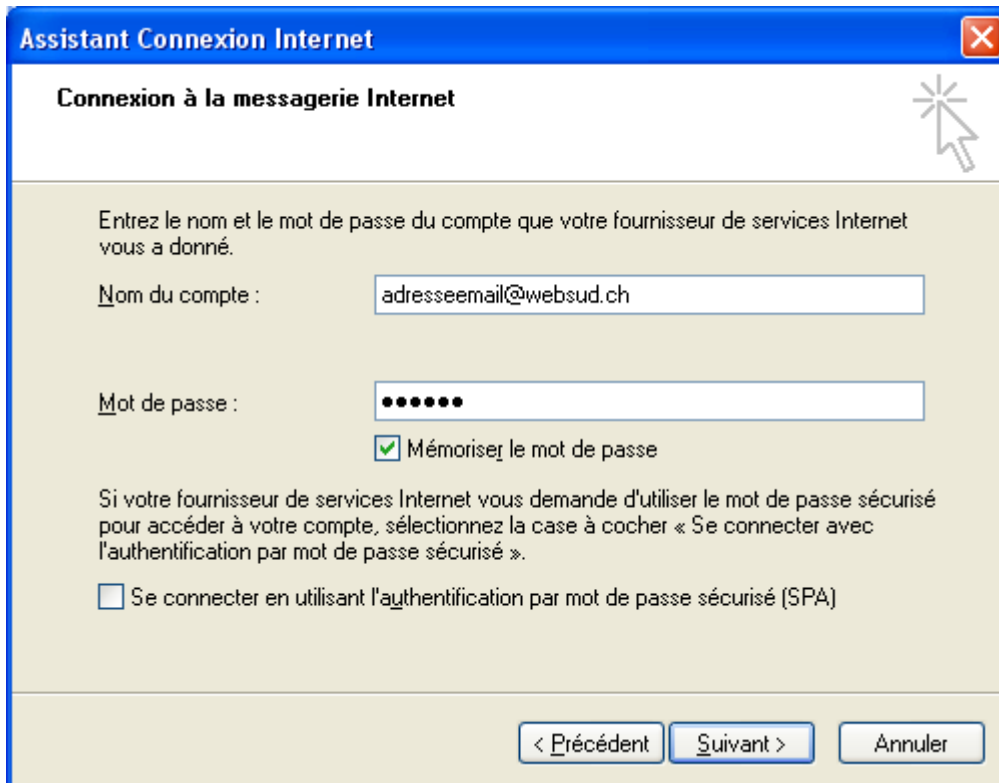

Etape 8 :

- Cliquez sur “**Terminer**”.

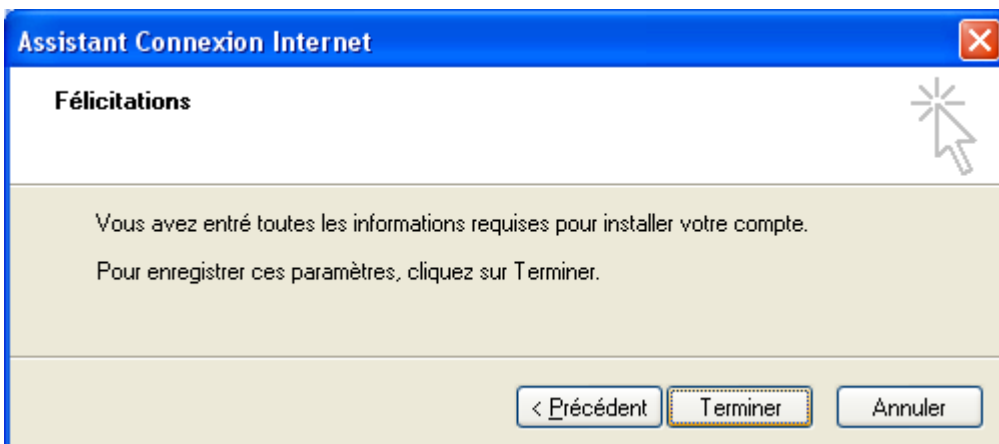

Etape 9 :

- Sélectionnez le compte que vous venez de créer puis cliquez sur “Propriétés”.

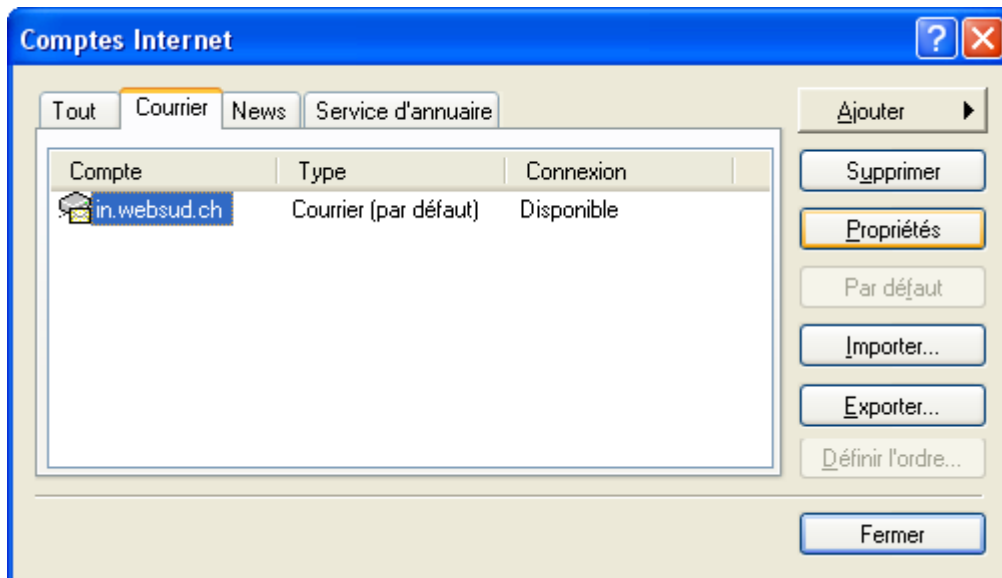

Etape 10 :

- Contrôlez que les paramètres sont corrects en vous aidant de la fenêtre ci-dessous.
- Cliquez sur l'onglet “Serveurs”.

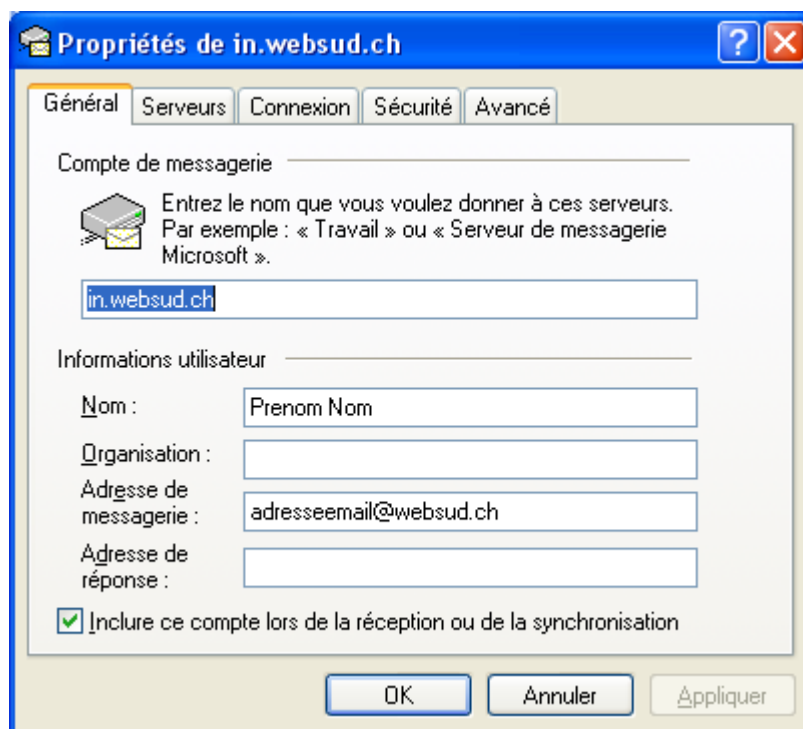

Etape 11 :

- Contrôlez que les paramètres sont corrects en vous aidant de la fenêtre ci-dessous.
- Attention, veillez à cocher la case “**Mon serveur requiert une authentification**”.
- Cliquez sur “**Paramètres...**”.

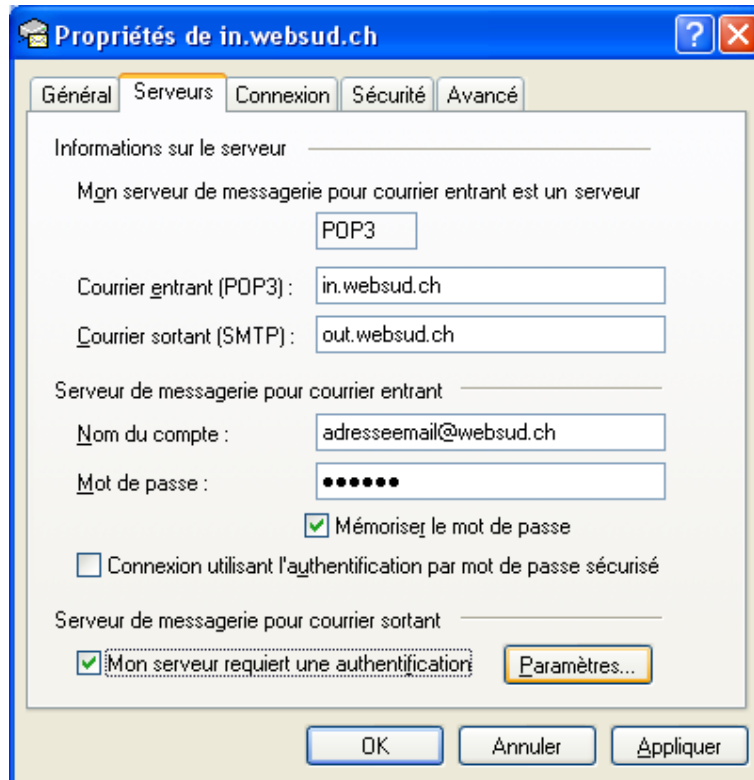

ATTENTION : Il ne faut pas activer la case Connexion utilisant l'authentification par mot de passe sécurisé.

Etape 12 :

- Contrôlez que le paramètre “**Utiliser des paramètres identiques à ceux du serveur de messagerie pour courrier entrant**” soit sélectionné.
- Cliquez sur “**OK**”.
- De retour sur la fenêtre précédente, cliquez sur “**Connexion**”.

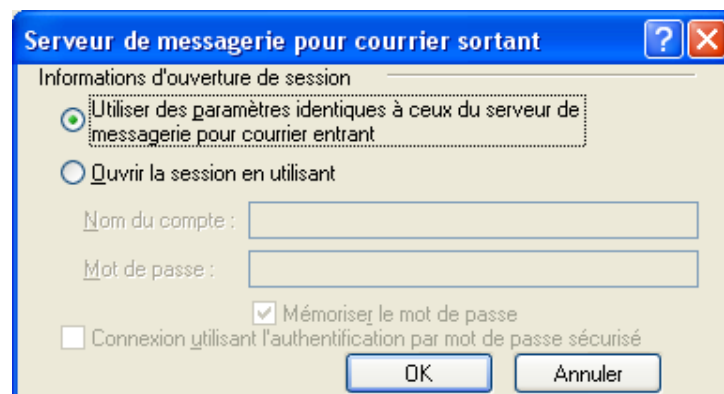

Etape 13 :

- Contrôlez que les paramètres sont corrects en vous aidant de la fenêtre ci-dessous.
- Cliquez sur “**Sécurité**”.

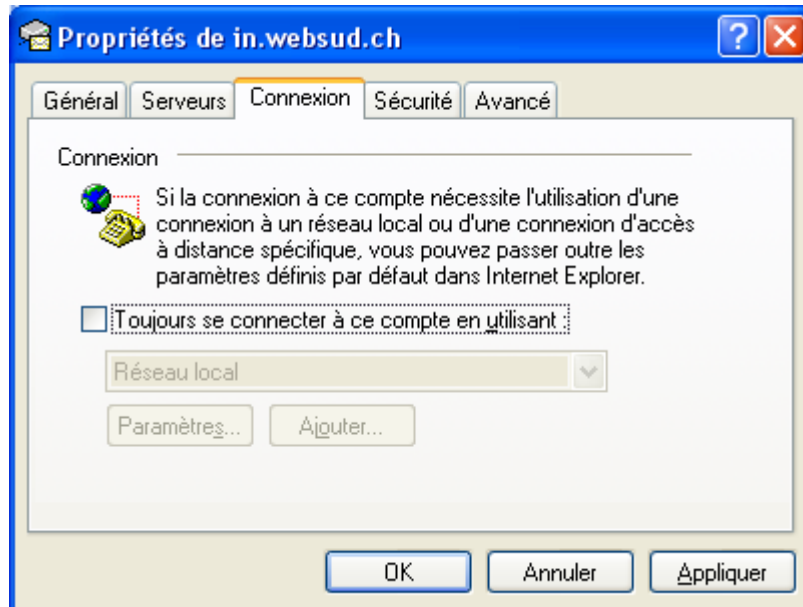

Etape 14 :

- Contrôlez que les paramètres sont corrects en vous aidant de la fenêtre ci-dessous.
- Cliquez sur “**Avancé**”.

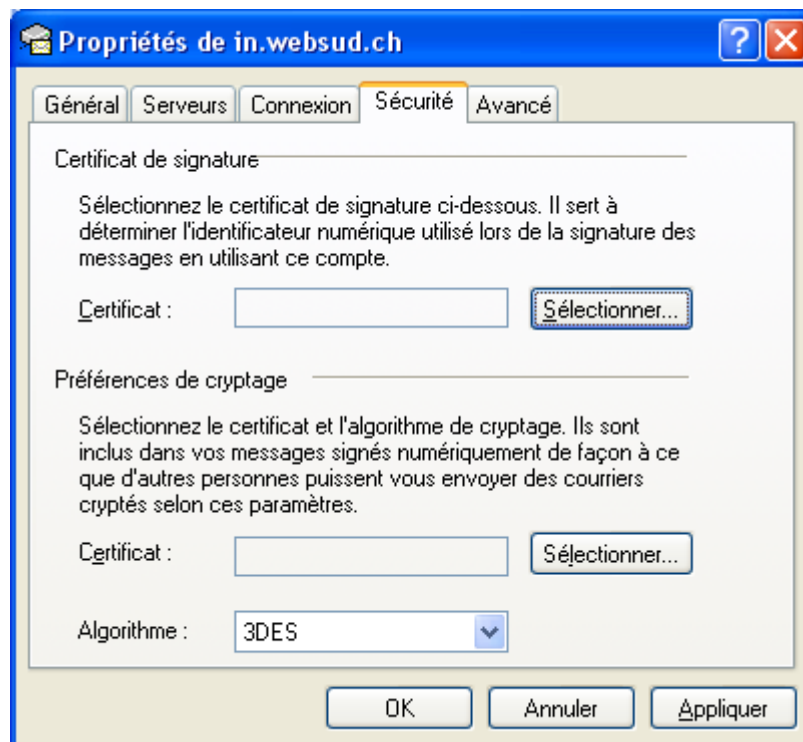

Etape 15 :

- Contrôlez que les paramètres sont corrects en vous aidant de la fenêtre ci-dessous.
- Cliquez sur “**Appliquer**”.
- Cliquez sur “**OK**”.

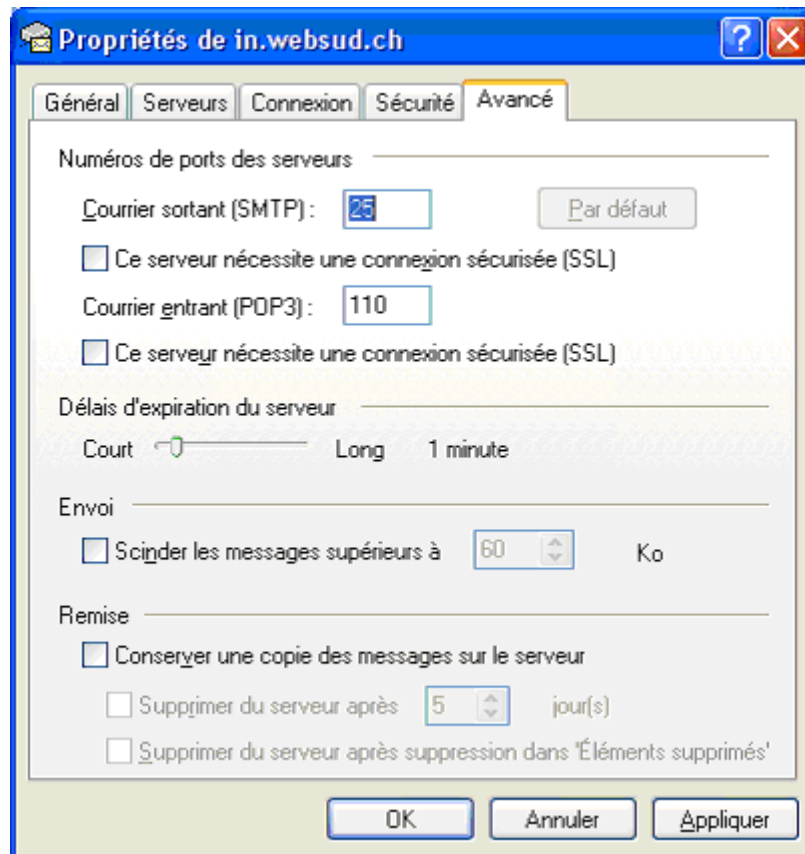

Etape 16 :

- Cliquez sur “**Fermer**”.

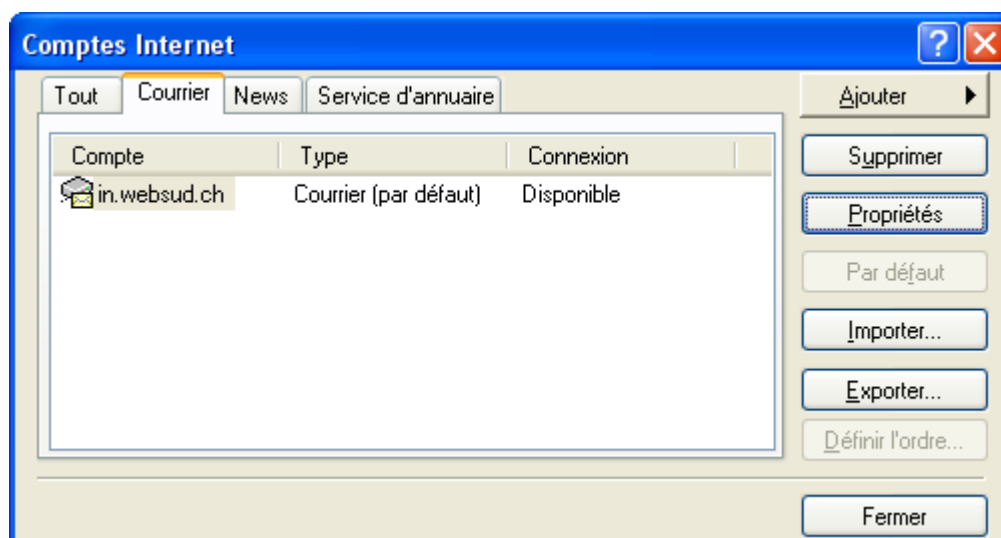

Etape 17 :

Afin de savoir si la configuration effectuée fonctionne correctement, envoyez-vous un e-mail à vous-même. Si vous le recevez, la configuration fonctionne.

Si la configuration ne fonctionne pas, contrôlez à nouveau les paramètres de votre compte. Contrôlez également les points suivants :

- Votre connexion Internet fonctionne-t-elle ?
- Votre ordinateur est-il à jour au niveau de Windows et de l'antivirus ?
- Votre antivirus laisse-t-il passer les mails ?

Si malgré tous ces contrôles, votre connexion ne fonctionne pas, appelez Gruyère Energie SA au 026 919 23 23.